



# 周至县秦岭生态环境保护实施方案

## （图集）

周至县人民政府

2022年10月



## 目 录 contents

1 周至县政区及交通图.....	01	13 重点保护野生动植物分布图.....	13
2 周至县地势图.....	02	14 林地龄组结构图.....	14
3 遥感影像图.....	03	15 封山育林管理示意图.....	15
4 河流水系及流域分区图.....	04	16 湿地资源保护示意图.....	16
5 空间格局图.....	05	17 湿地保护规划布局图.....	17
6 生态保护红线示意图.....	06	18 地质灾害隐患类型与分布图.....	18
7 自然保护地整合优化意向图.....	07	19 饮用水水源保护区分布图.....	19
8 规划保护分区图.....	08	20 山地植被修复分区图.....	20
9 秦保区域勘界立标示意图.....	09	21 生态环境修复治理分区图.....	21
10 生态系统类型图( 2021 年 ).....	10	22 峪道分类分布图.....	22
11 国有天然林分布图.....	11	23 不可移动文物及主要旅游资源分布图.....	23
12 主要林种分类图.....	12	24 非物质文化遗产分布示意图.....	24



周至县政区及交通图

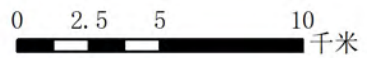

周至县，隶属陕西省西安市，地处关中西部，东依白马河中心线与郿邑区为邻；南依秦岭主脉与汉中市佛坪县、安康市宁陕县交界；西有界碑与宝鸡市眉县、太白县接壤；北凭渭河与杨陵区、咸阳市武功县、兴平市、宝鸡市扶风县相邻，介于东经107°39'-108°37'，北纬33°42'-34°14'之间，距西安市区68千米。

2020年，周至县下辖1个街道、19个镇，总面积约2945平方公里。

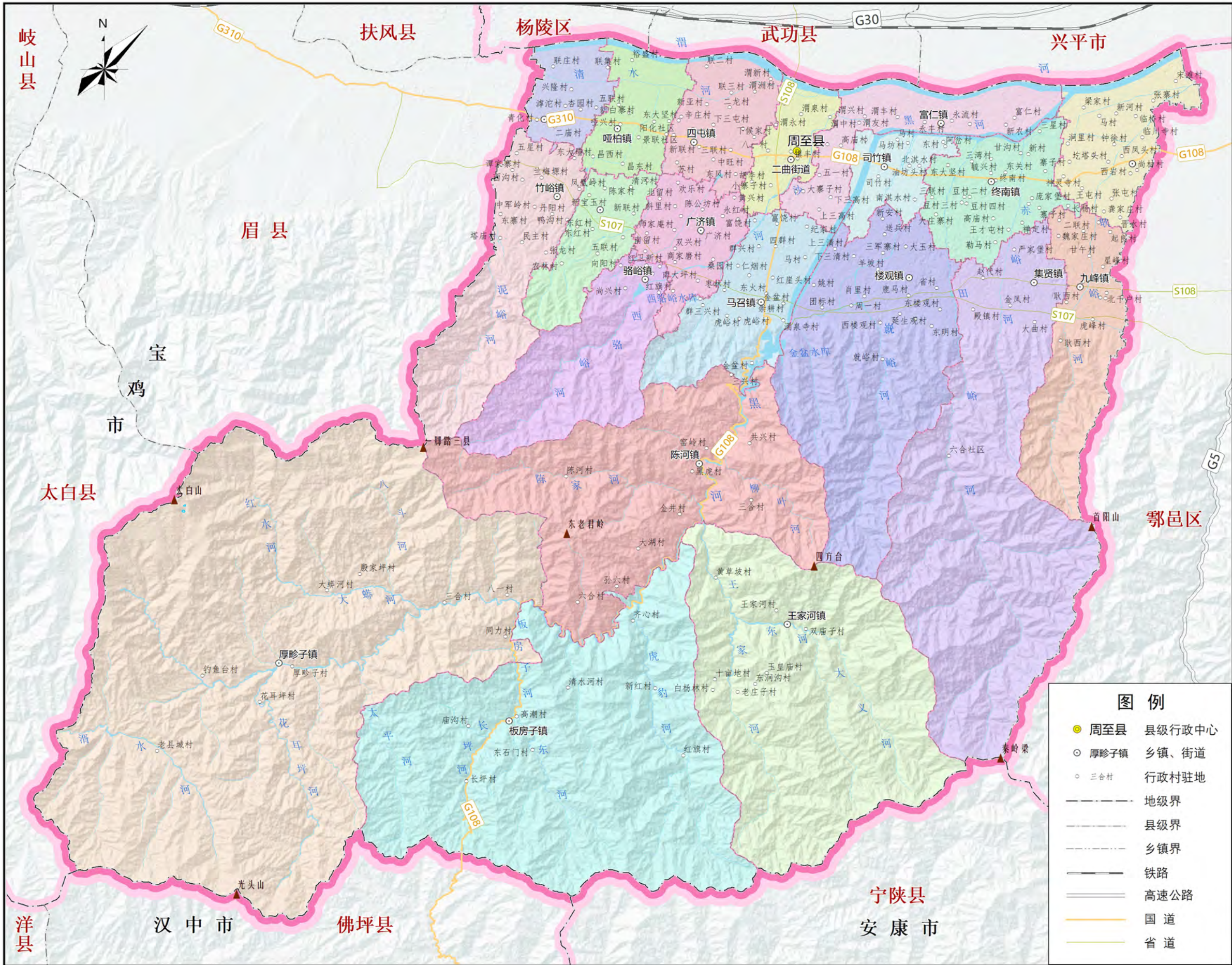



周至县地势图

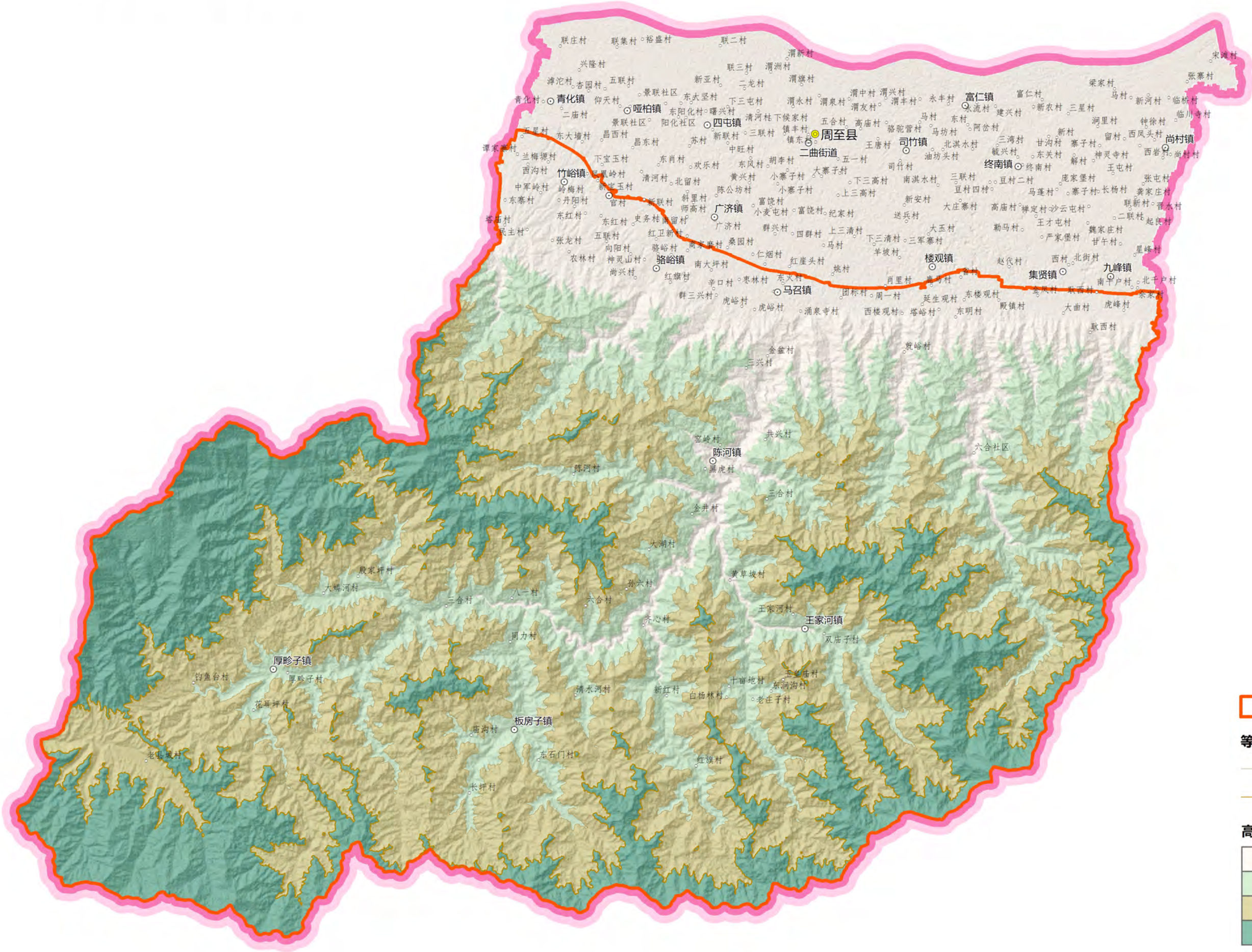
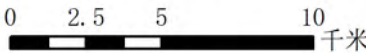

图例

周至县秦岭生态环境保护区

等高线

1500米等高线  
 2000米等高线

高程 (m)







图 例

-  周至县秦岭生态环境保护区域
-  村庄
-  耕地
-  林地
-  河流
-  水库



# 河流水系及流域分区图

0 2.5 5 10  
千米

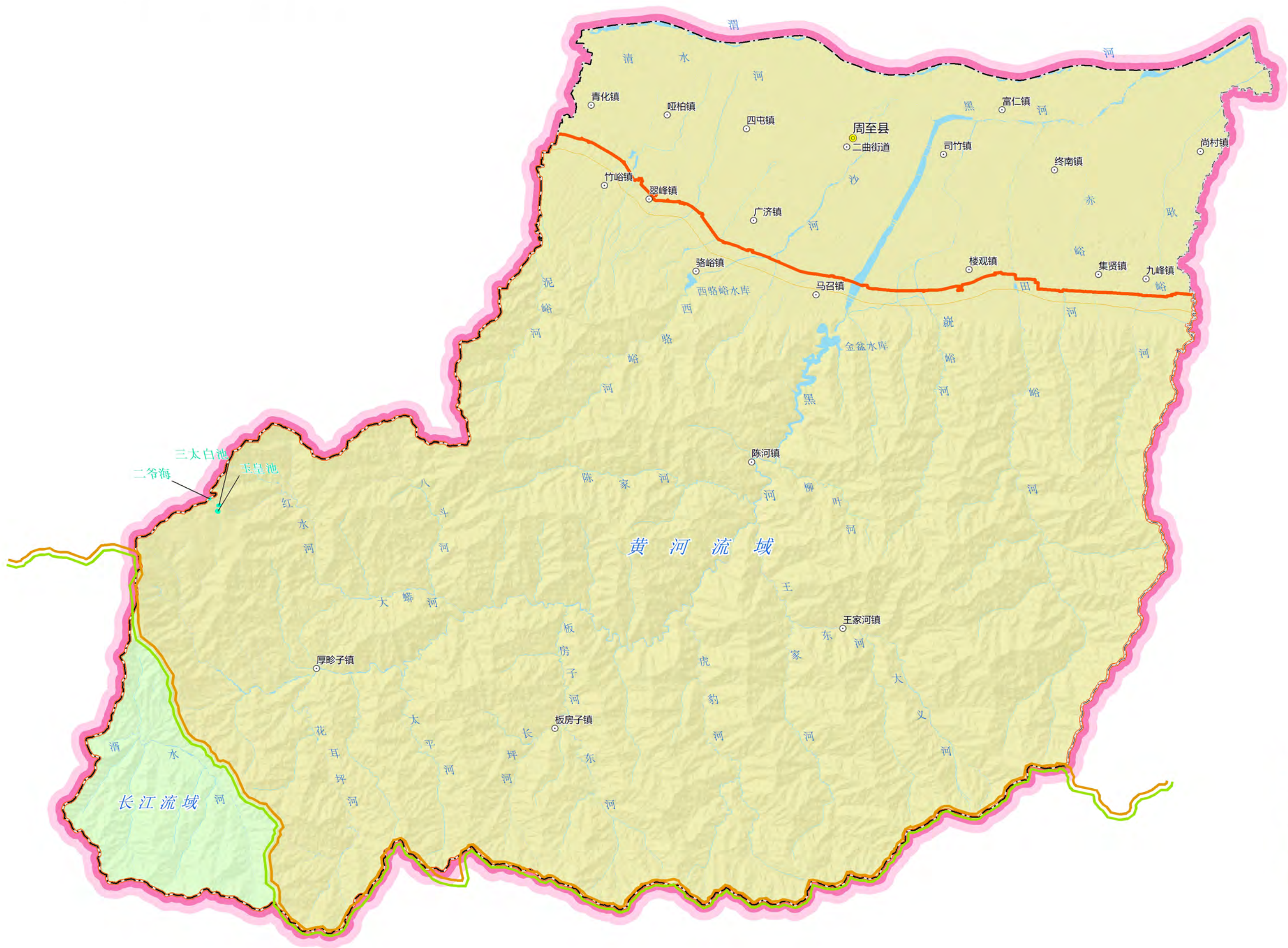

## 图 例

- 省道S107
- 周至县秦岭生态  
环境保护区域
- 流域界线
- 流域分区
  - 长江流域
  - 黄河流域



空间格局

0 2.5 5 10 千米

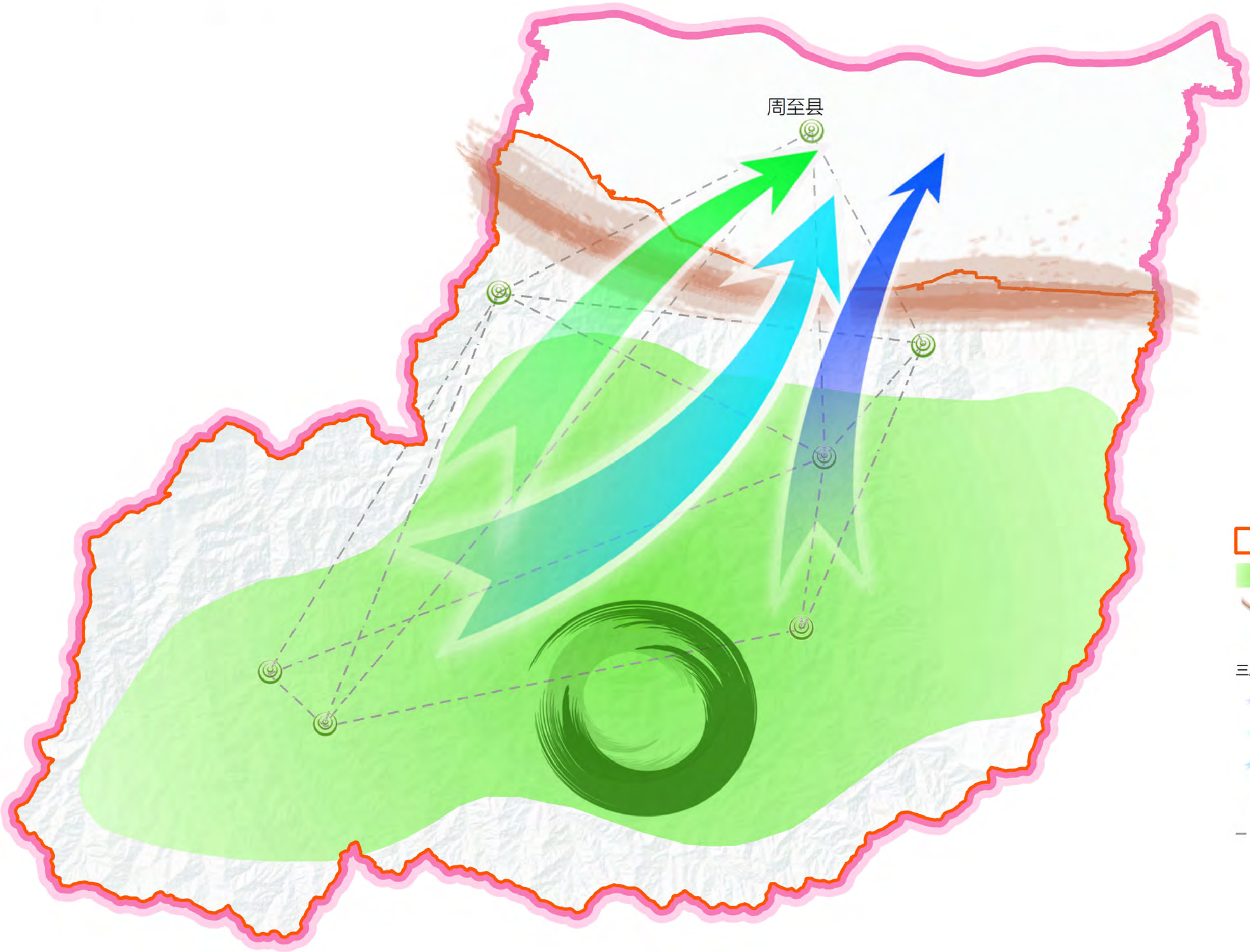

图例

- 周至县秦岭生态环境保护区域
- 一屏
- 一带
- 一核
- 三廊
  - 一类峪道
  - 二类峪道
  - 三类峪道
- 多点
- 联网



# 生态保护红线示意图

0 2.5 5 10 千米



图 例

- 周至县秦岭生态环境保护区域
- 生态保护红线范围
- 核心保护区
- 重点保护区
- 一般保护区
- 建设控制地带



自然保护地整合优化意向图

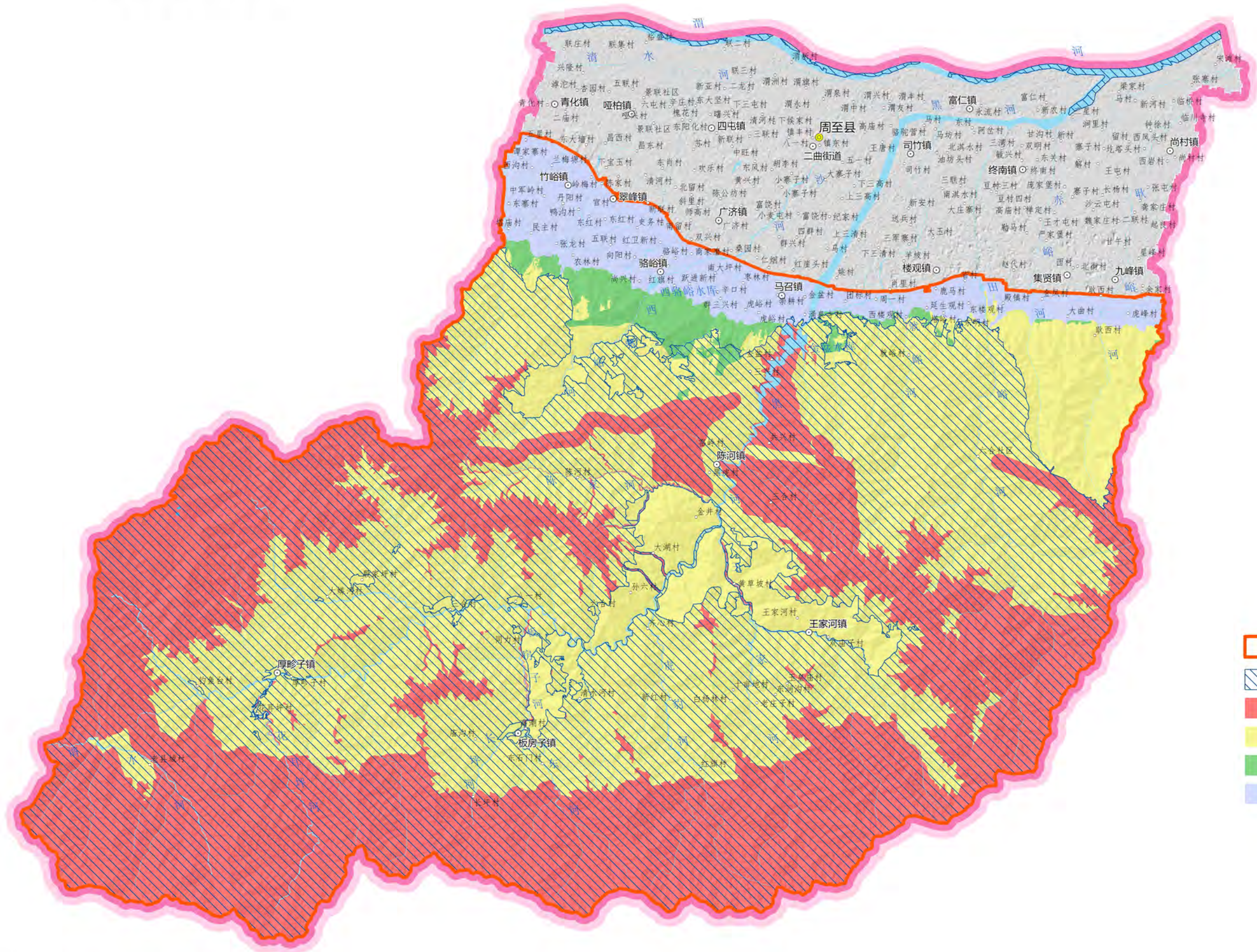
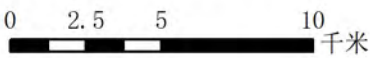

自然保护地

- 大熊猫国家公园
- 陕西黑河珍稀水生野生动物国家级自然保护区
- 陕西周至黑河森林湿地省级自然保护区
- 陕西首阳山省级自然保护区
- 陕西黑河国家级森林自然公园
- 陕西西安田峪河国家级湿地自然公园
- 陕西楼观台国家级森林自然公园
- 陕西省翠峰山省级森林自然公园
- 陕西小王涧省级森林自然公园

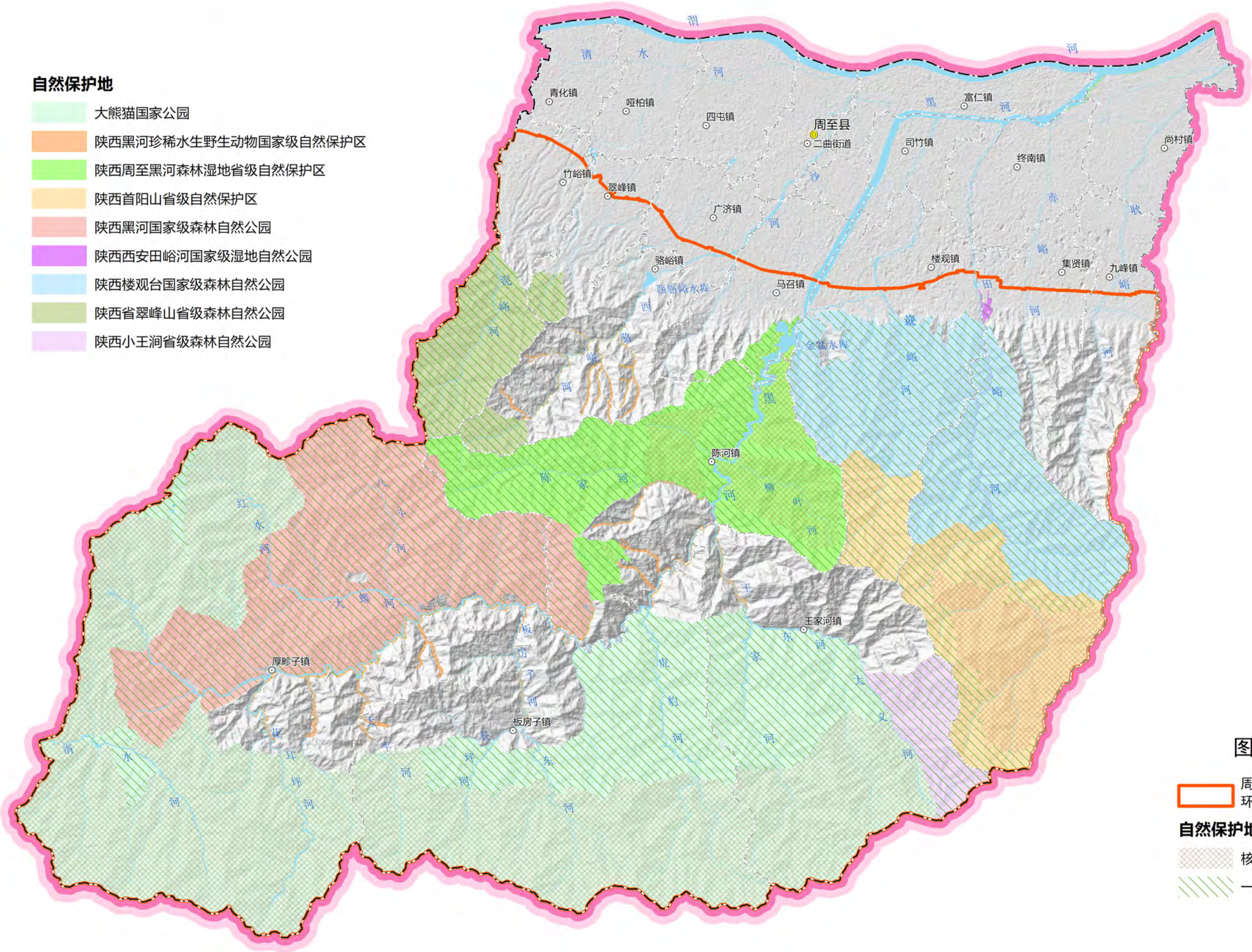

图例

- 周至县秦岭生态环境保护区域
- 自然保护地功能分区
  - 核心保护区
  - 一般保护区

数据来源：2021年周至县自然保护地整合优化预案阶段成果



# 规划分区示意图

0 2.5 5 10 千米

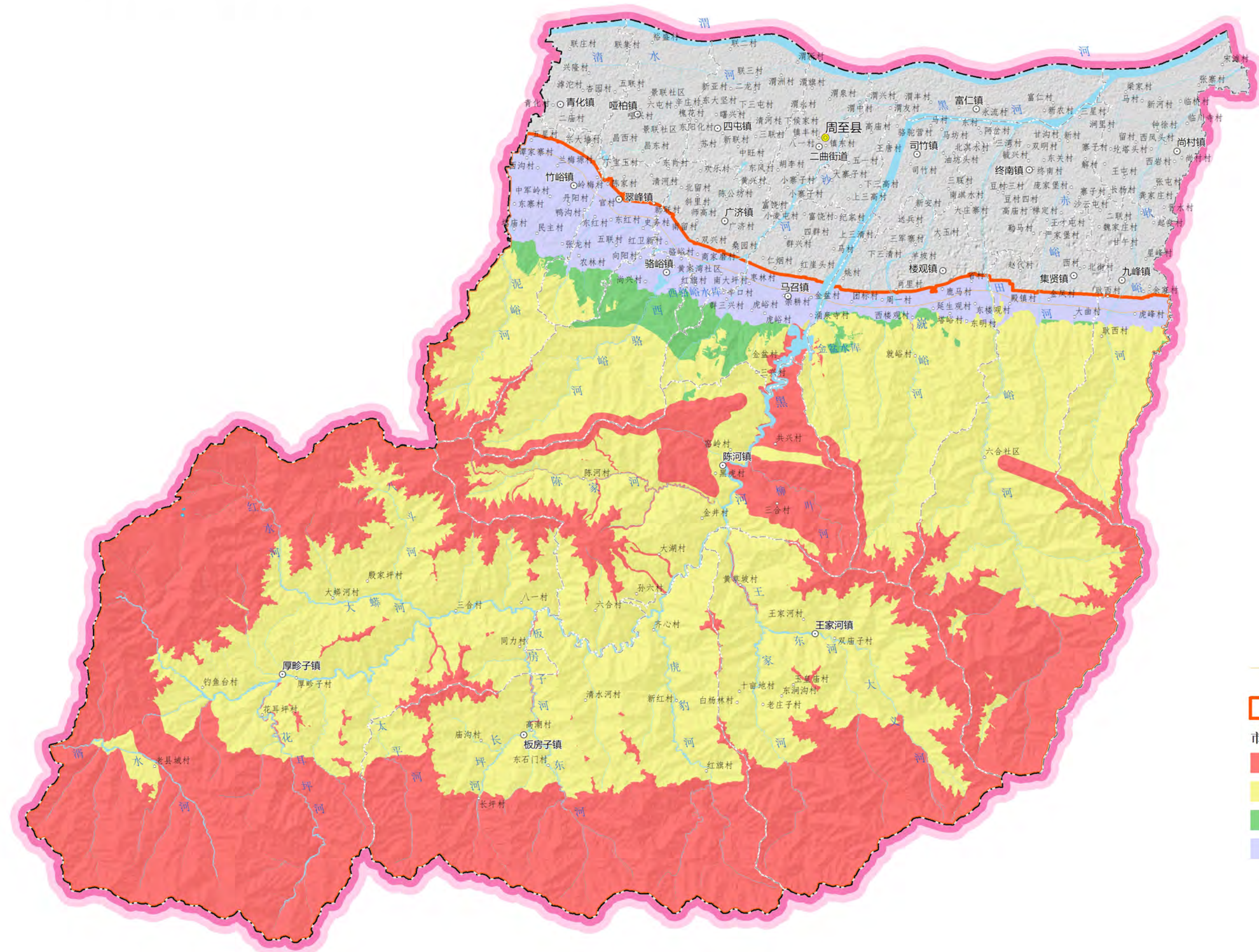

## 图例

- 省道S107
- 周至县秦岭生态环境保护区
- 市规划分区
  - 核心保护区
  - 重点保护区
  - 一般保护区
  - 建设控制地带



秦保区域勘界立标示意图

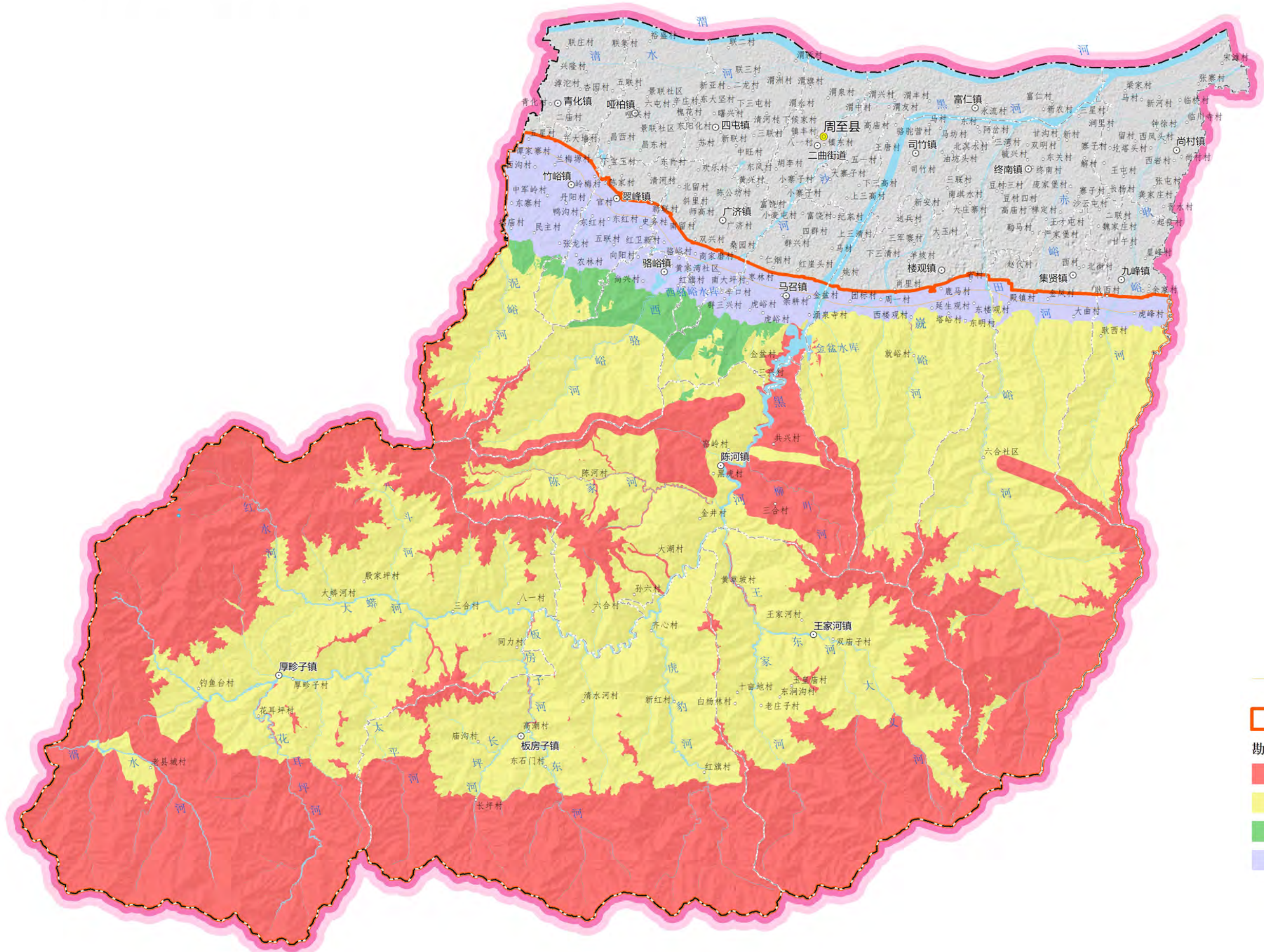
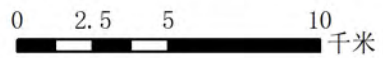

- 图 例
- 省道S107
  - 周至县秦岭生态环境保护区域
  - 勘界立标
  - 核心区
  - 重点保护区
  - 一般保护区
  - 建设控制地带



生态系统类型图（2021年）



图 例

- 省道S107
- 周至县秦岭生态环境保护区域
- 森林生态系统
- 草地生态系统
- 湿地生态系统
- 灌丛生态系统
- 农业生态系统
- 城镇生态系统



国有天然林分布图

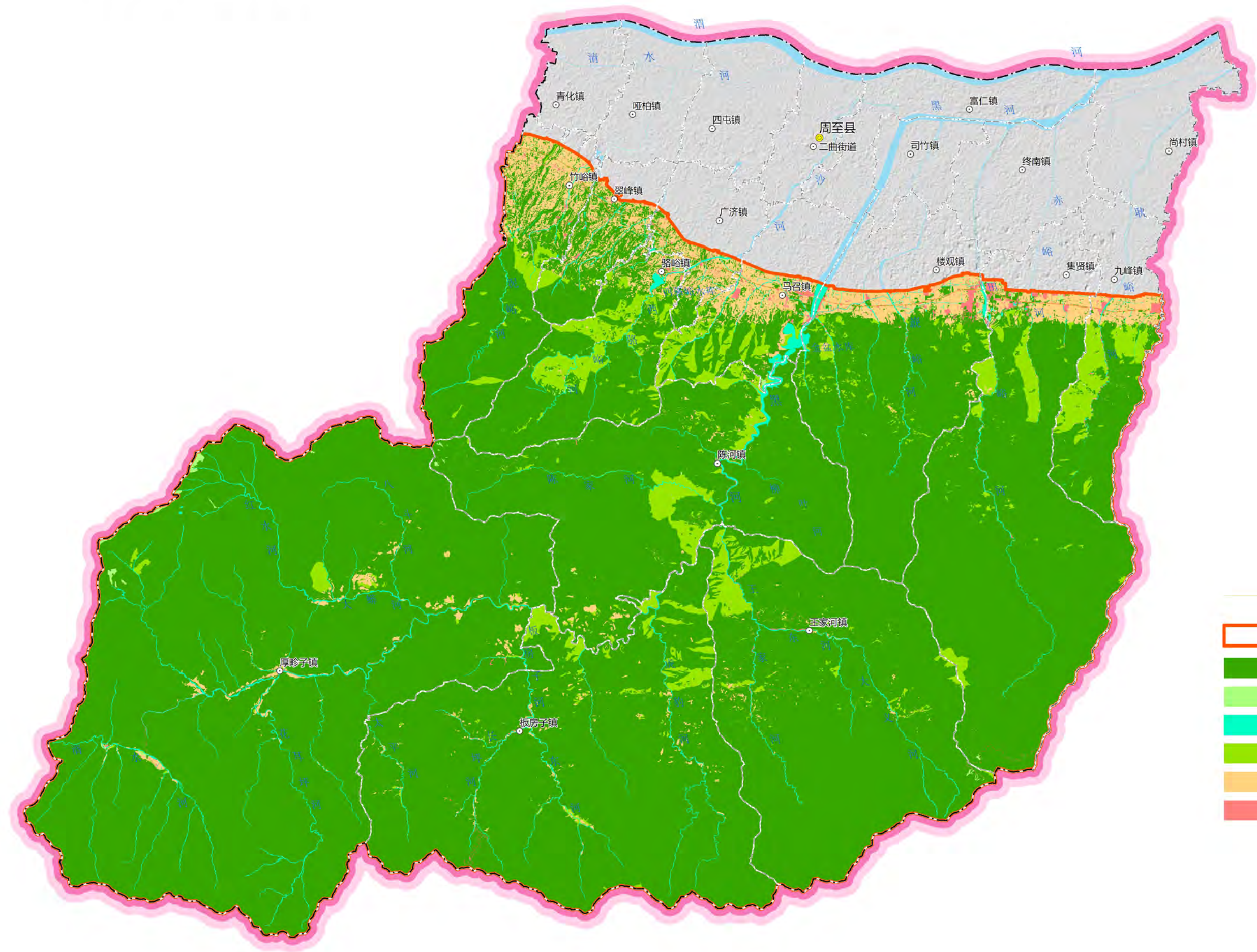
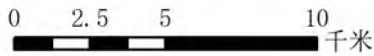

图 例

- 省道S107
- 周至县秦岭生态环境保护区域
- 国有天然林

数据来源：2021年林草湿与三调融合对接后成果数据

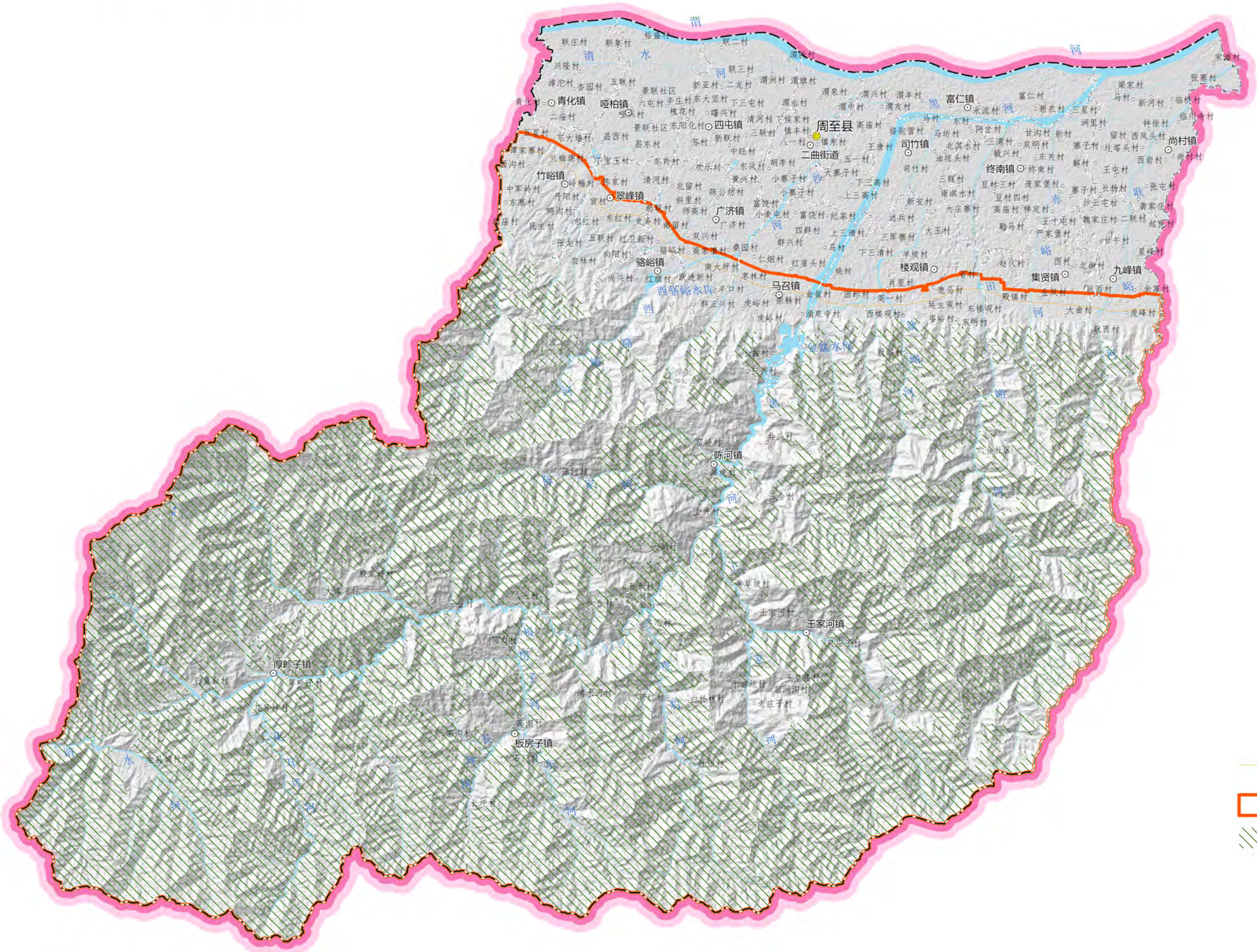
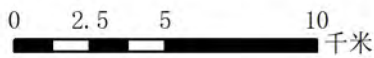

主要林种现状分类图

0 2.5 5 10  
千米



图 例

- 周至县秦岭生态  
环境保护区域
- 防护林
- 特殊用途林
- 用材林
- 经济林





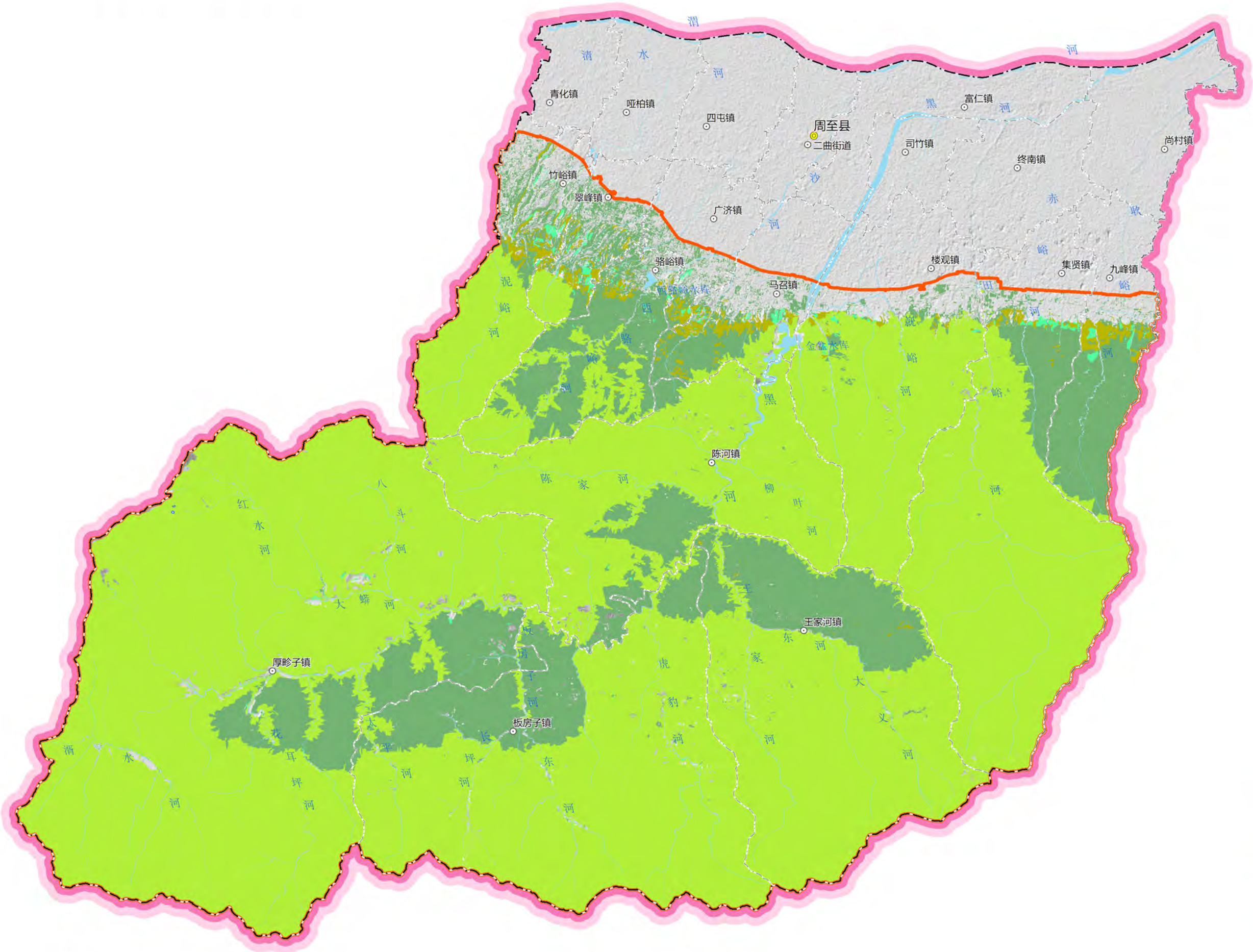

# 林地龄组结构现状图

0 2.5 5 10  
千米



图 例

- 周至县秦岭生态  
环境保护区域
- 龄组结构
  - 幼龄林
  - 中龄林
  - 近熟林
  - 成熟林
  - 过熟林



封山育林管理示意图

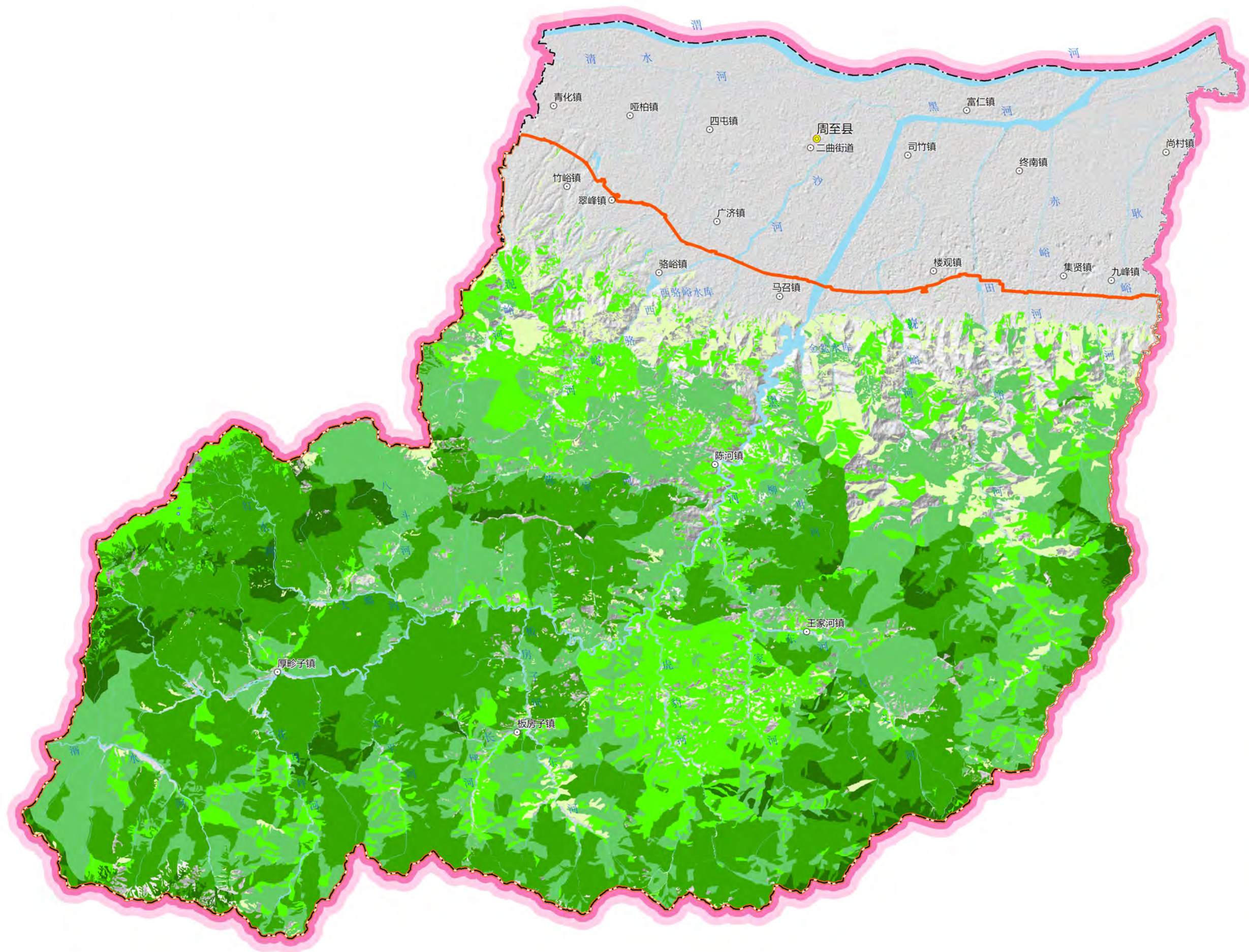

图 例

- 省道S107
- 周至县秦岭生态环境保护区
- 封山育林管理范围
- 封山禁牧

数据来源：2021年林草湿与三调融合对接后成果数据

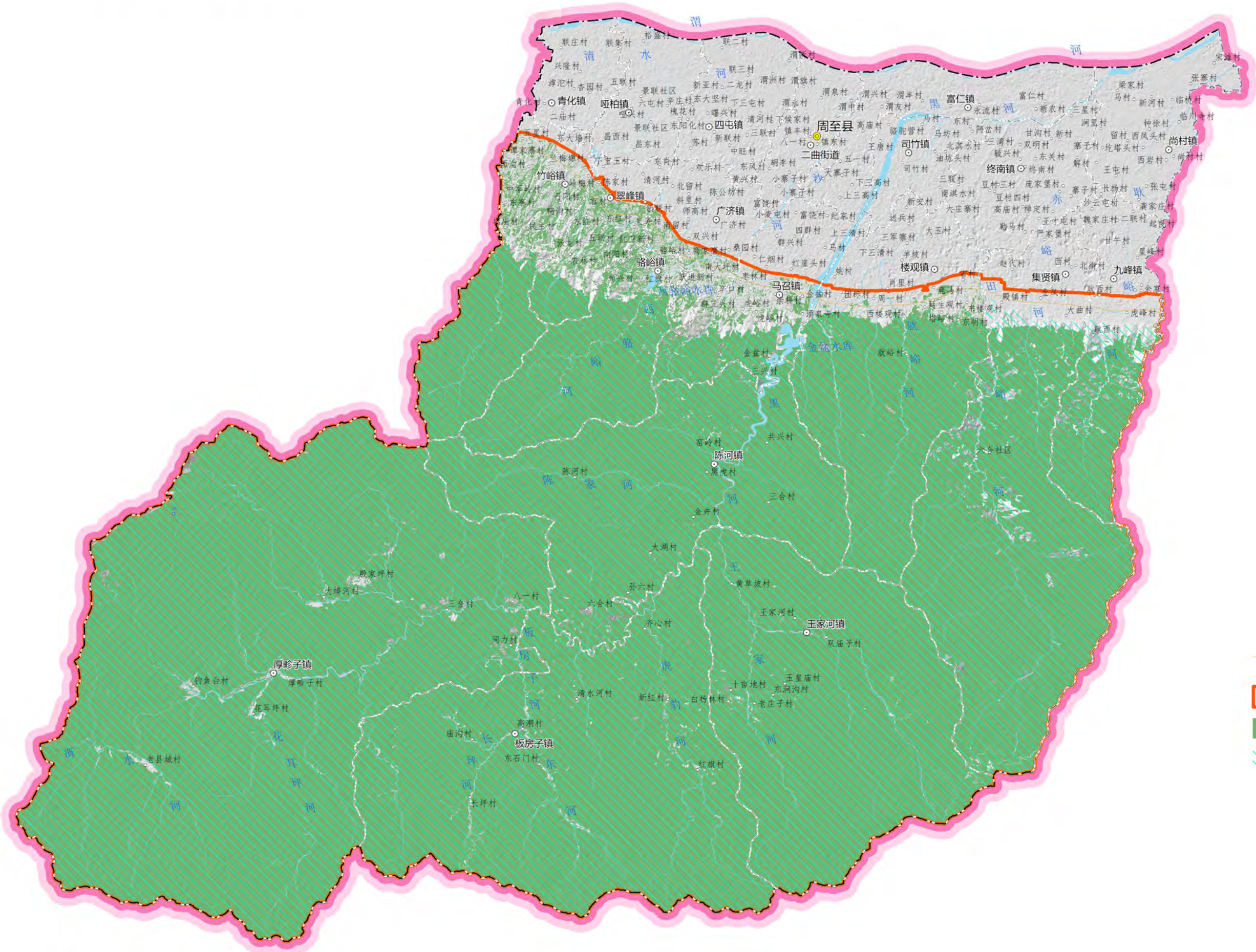
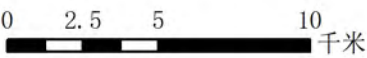

湿地资源保护示意图

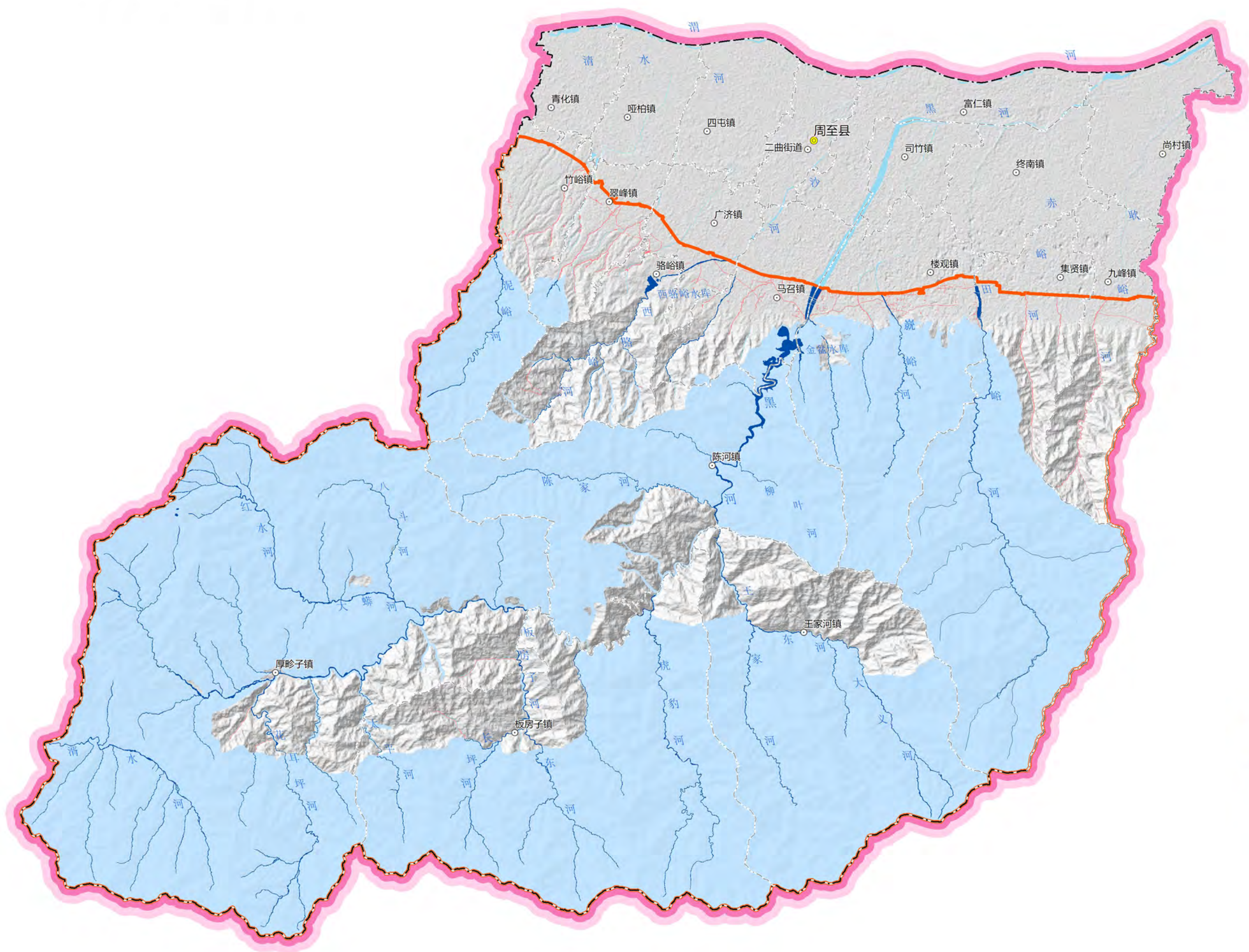
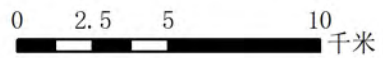



湿地保护规划布局图

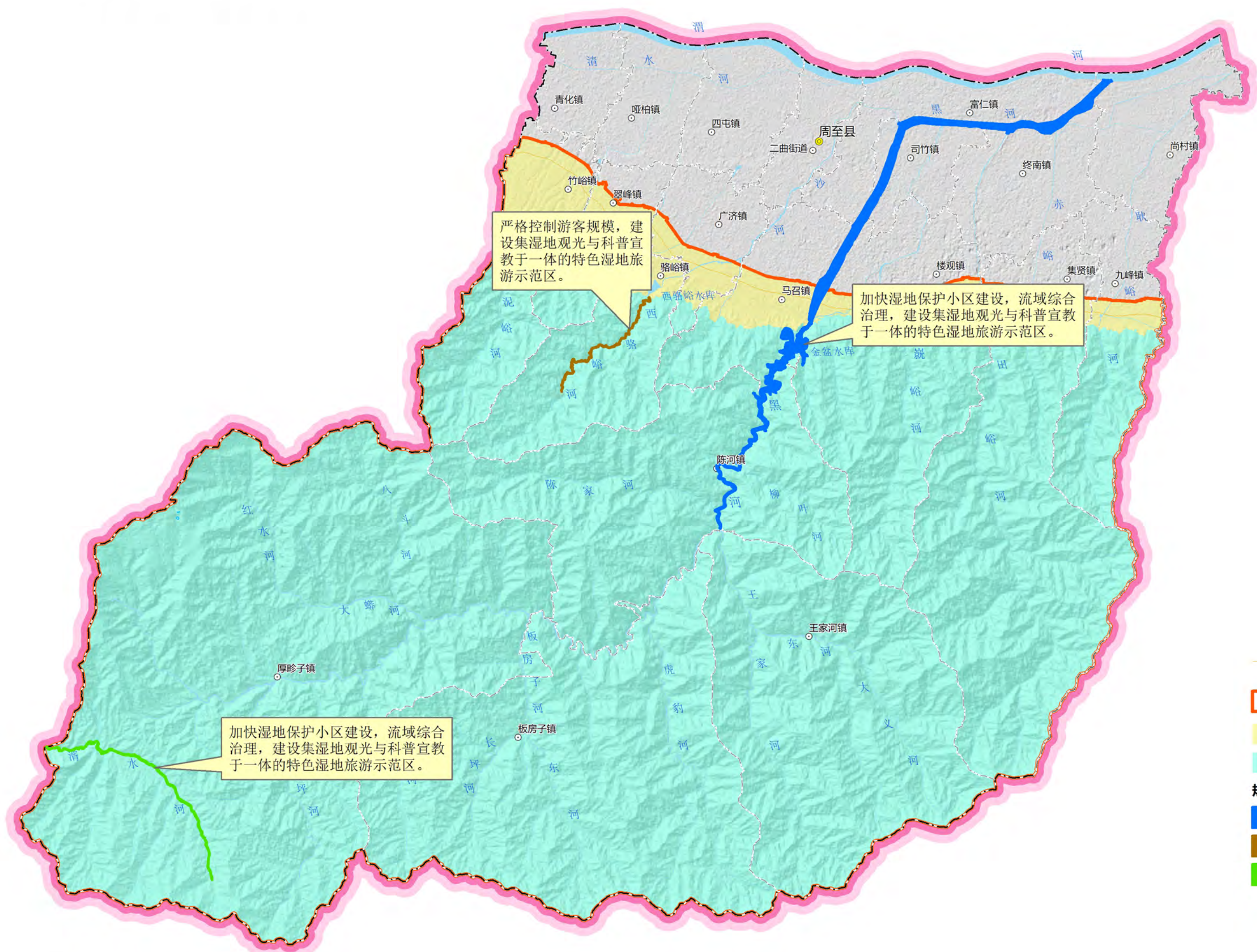
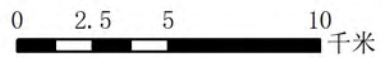

图例

- 省道S107
- 周至县秦岭生态环境保护区域
- 中部平原生态水廊区
- 南部秦岭涵养水源区
- 规划建设湿地
  - 黑河湿地
  - 骆峪河
  - 渭水河



地质灾害隐患类型与分布图

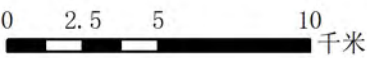

地质灾害隐患类型与规模

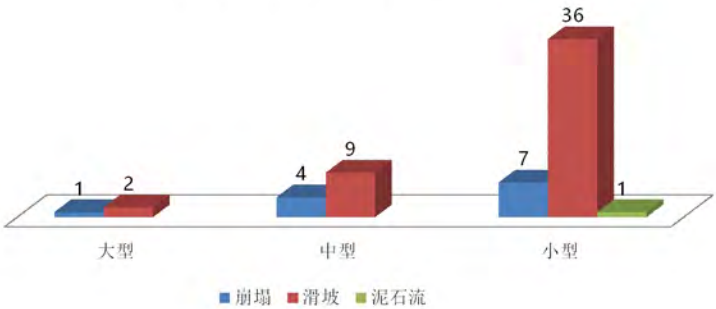

图例

- 省道S107
- 周至县秦岭生态环境保护区域
- 地质灾害隐患类型
  - 崩塌, 大型
  - 崩塌, 中型
  - 崩塌, 小型
  - 滑坡, 大型
  - 滑坡, 中型
  - 滑坡, 小型
  - 泥石, 小型
- 地质灾害发育分区
  - 高易发区
  - 中易发区
  - 低易发区

地质灾害隐患类型与危害程度

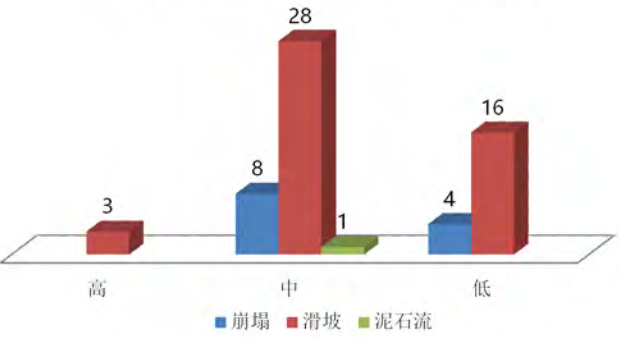

数据来源:《周至县2020年地质灾害防治工作方案》



饮用水水源地保护分区图



图 例

- 省道S107
- 周至县秦岭生态环境保护区域
- 饮用水水源地
- 水源地保护分区
  - 一级
  - 二级

数据来源：周至县域范围内城市集中式饮用水水源地成果数据

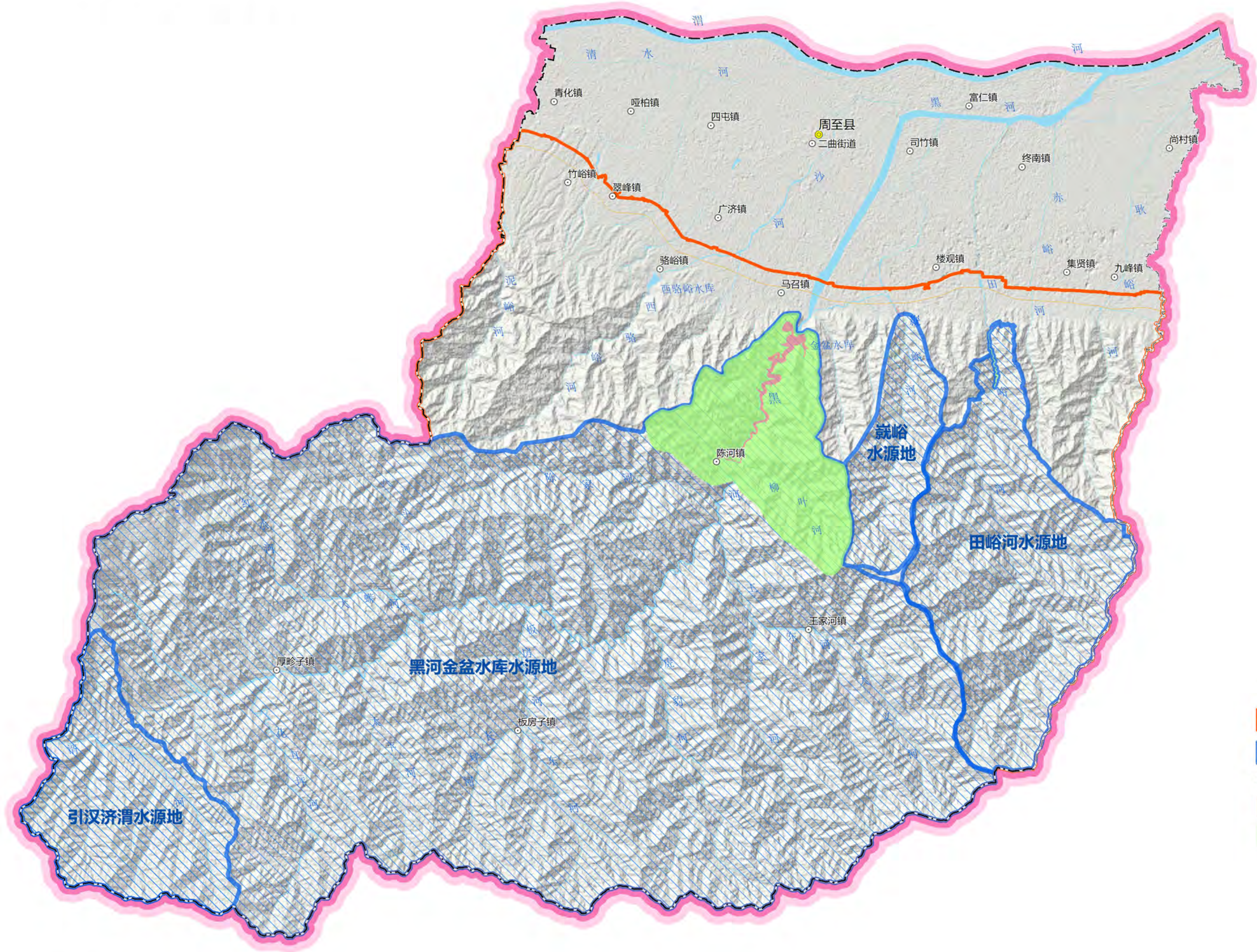
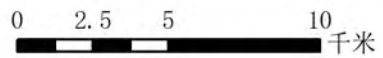

# 山地植被修复分区图

0 2.5 5 10 千米

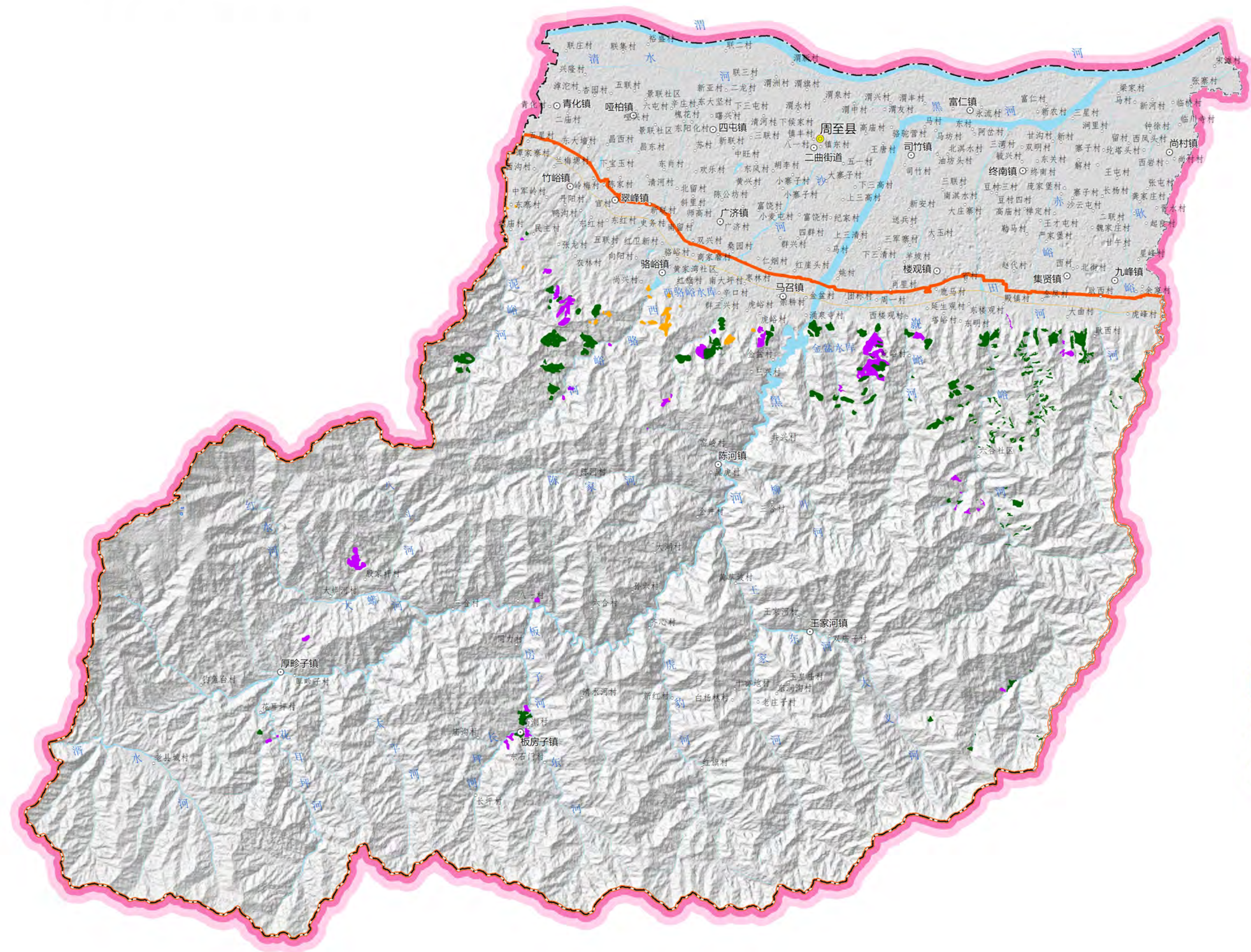

图例

- 省道S107
- 周至县秦岭生态环境保护区域
- 人工造林
- 幼龄林抚育
- 中龄林抚育



生态环境修复治理分区图

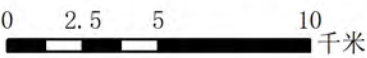

周至县矿山恢复治理情况一览表

序号	矿山名称	矿种	状态
1	周至县古骆矿业开发有限公司骆峪石英矿有限责任公司	石英矿	已关停，已治理
2	骆峪铜矿	铜矿	已关停，部分治理
3	周至县永红林场石英矿	石英矿	已关停，已治理
4	陕西泉和石材有限公司杏树梁大理石矿	大理石	已关停，已治理
5	周至县骆峪透闪石矿	透闪石	已关停，自然复绿
6	周至县关城梁大理石矿	大理石	已关停，自然复绿
7	周至县马鞍桥金矿	金矿	已关停，未治理
8	周至县黑河铁矿	铁矿	已关停，正在治理
9	周至县竹峪山水建材粘土矿	砖瓦粘土矿	已关停，已治理
10	周至县广济镇曹家滩粘土矿	砖瓦粘土矿	已关停，已治理
11	周至县竹峪乡渠头粘土矿	砖瓦粘土矿	已关停，已治理
12	周至县竹峪凤凰岭北砖厂粘土矿	砖瓦粘土矿	已关停，已治理
13	周至县广济镇桑园建材厂粘土矿	砖瓦粘土矿	已关停，已治理
14	周至县马召镇熨斗粘土矿	砖瓦粘土矿	已关停，已治理
15	周至县马召镇中兴粘土矿	砖瓦粘土矿	已关停，已治理

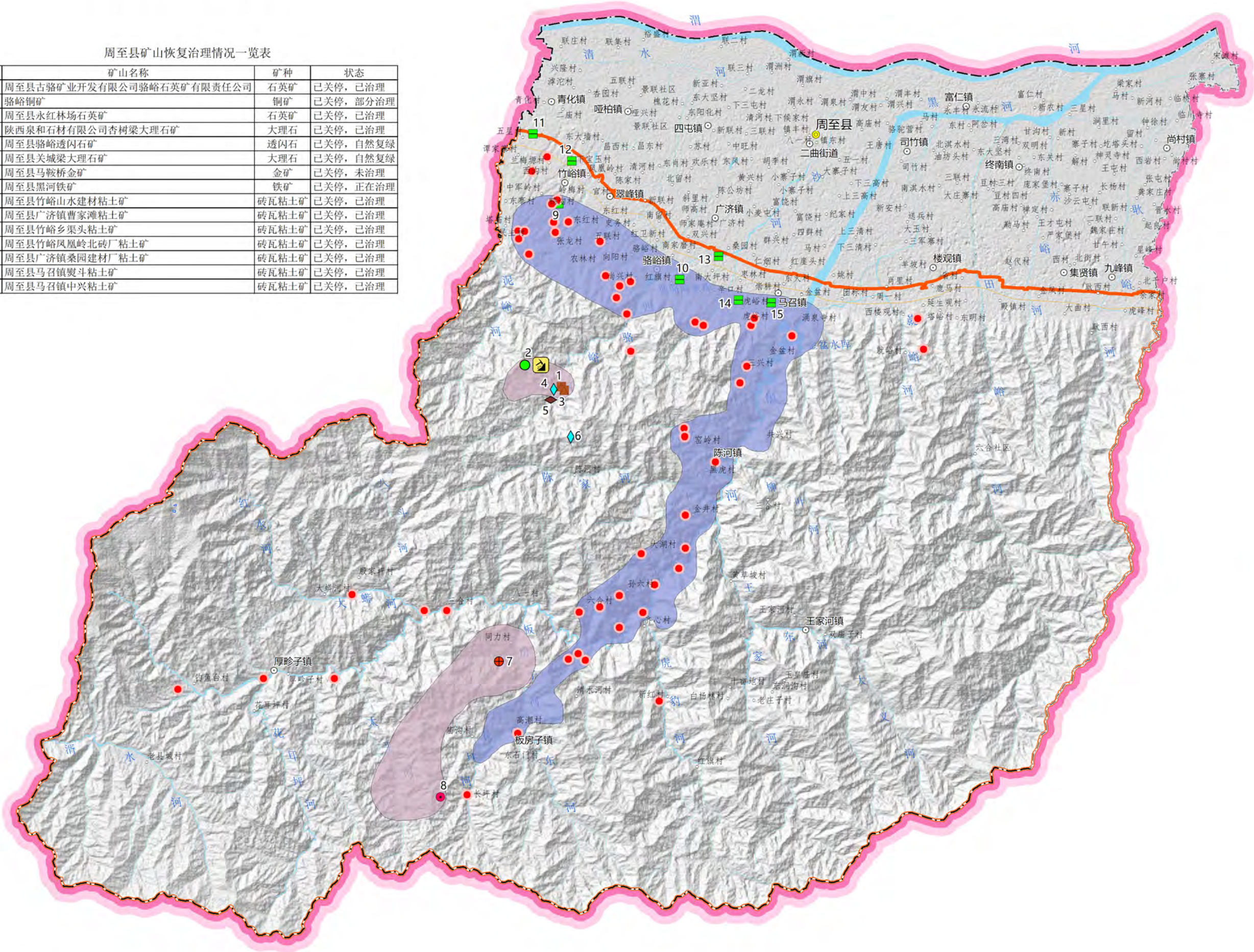

图例

- 省道S107
- 周至县秦岭生态环境保护区域
- 地质灾害治理点
- 尾矿库治理点
- 水土保持治理区
- 矿山治理区
- 矿种
  - 铁矿
  - 铜矿
  - 金矿
  - 透闪石
  - 石英矿
  - 砖瓦粘土矿
  - 大理石

注：矿山恢复治理状态调查时间截止为2020年10月



峪道分类分布图

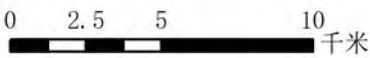

周至县沿省道S107（马召-竹峪段）特色节点建设位置分布

序号	节点名称	节点功能	位置
1	辛口新型农村社区节点	休憩性道路节点	马召镇
2	枣林节点	休憩性道路节点	马召镇
3	广济节点	休憩性道路节点	广济镇
4	雷神寨节点	景观性道路节点	广济镇
5	骆峪节点	景观性道路节点	骆峪镇
6	暖泉湾节点	景观性道路节点	广济镇
7	史务村节点	综合性道路节点	翠峰镇
8	青山节点	综合性道路节点	翠峰镇
9	官庄节点	景观性道路节点	翠峰镇
10	兰梅源节点	景观性道路节点	竹峪镇
11	渠头村节点	休憩性道路节点	竹峪镇
12	谭家寨节点	休憩性道路节点	竹峪镇



图 例

- ☆ 特色节点
- 省道S107
- 周至县秦岭生态  
环境保护区域
- 峪道
  - 一类
  - 二类
  - 三类



不可移动文物及主要旅游资源分布图

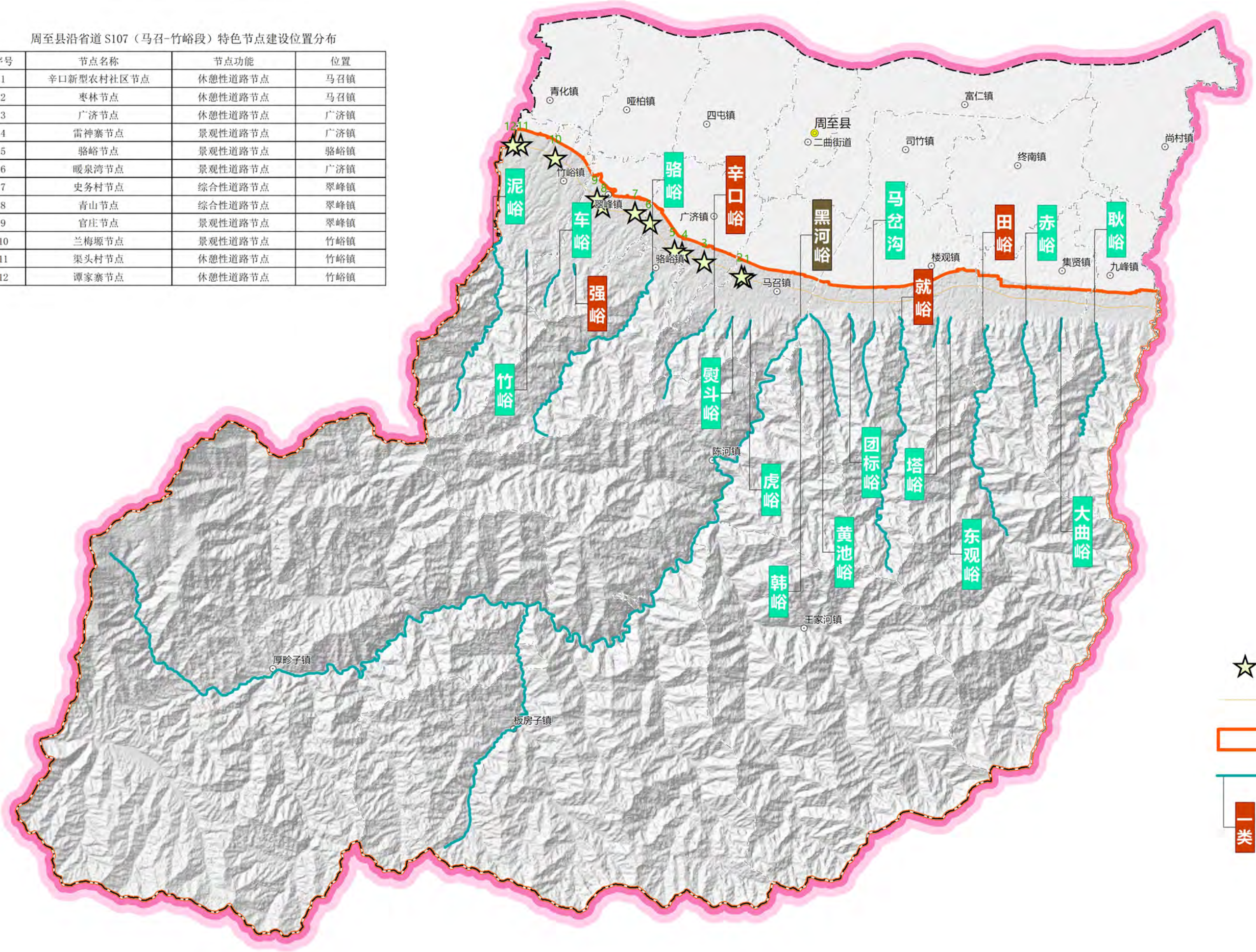
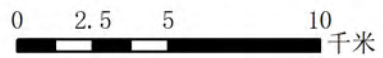

旅游景点

- 公园
- 动物园
- 国家级景点
- 城市广场
- 寺庙道观
- 教堂
- 旅游景点
- 植物园
- 纪念馆
- 观景点
- 风景名胜

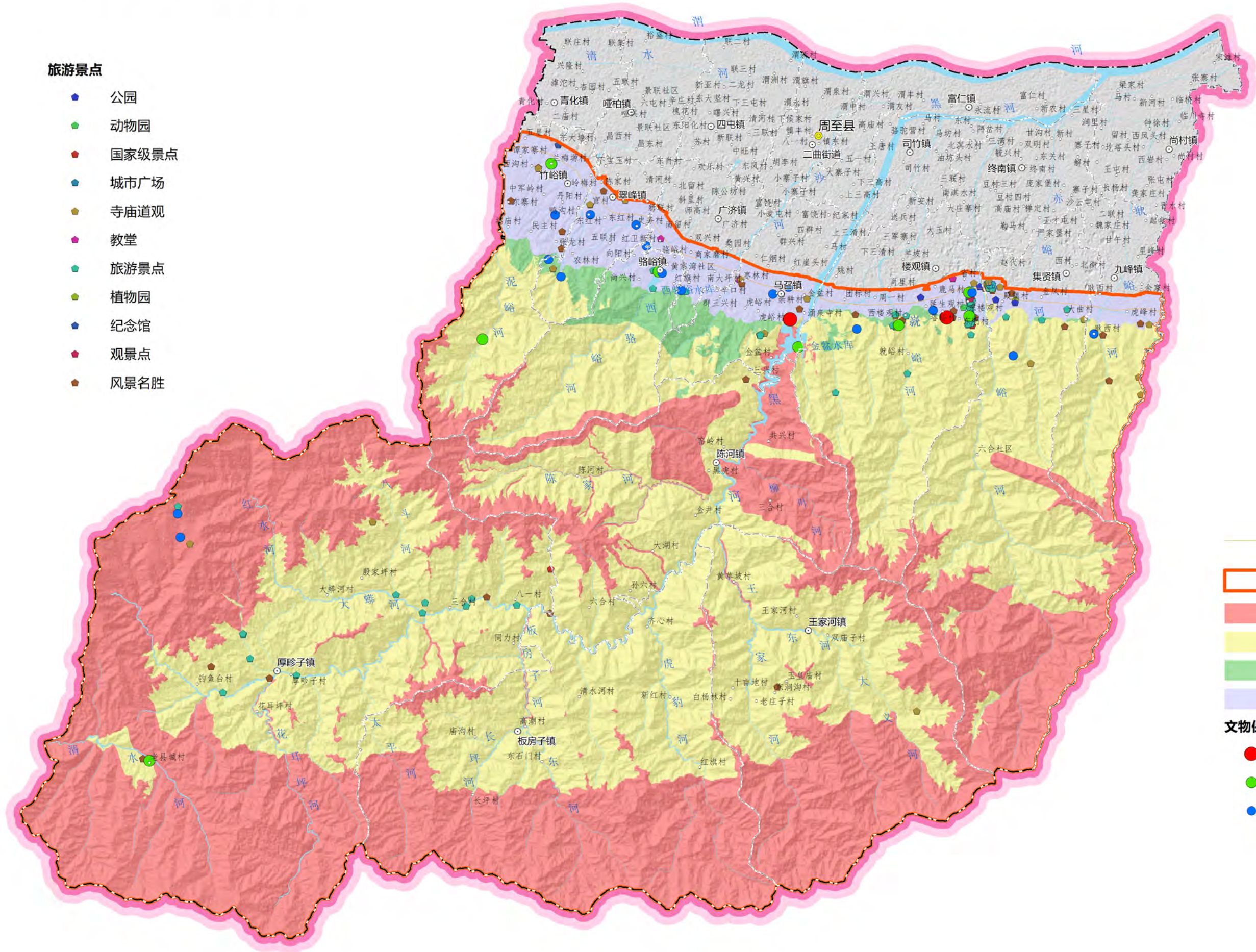

图例

- 省道S107
- 周至县秦岭生态环境保护区域
- 核心保护区
- 重点保护区
- 一般保护区
- 建设控制地带
- 文物保护单位
  - 全国重点文物保护单位
  - 省级文物保护单位
  - 县级文物保护单位



非物质文化遗产分布示意图

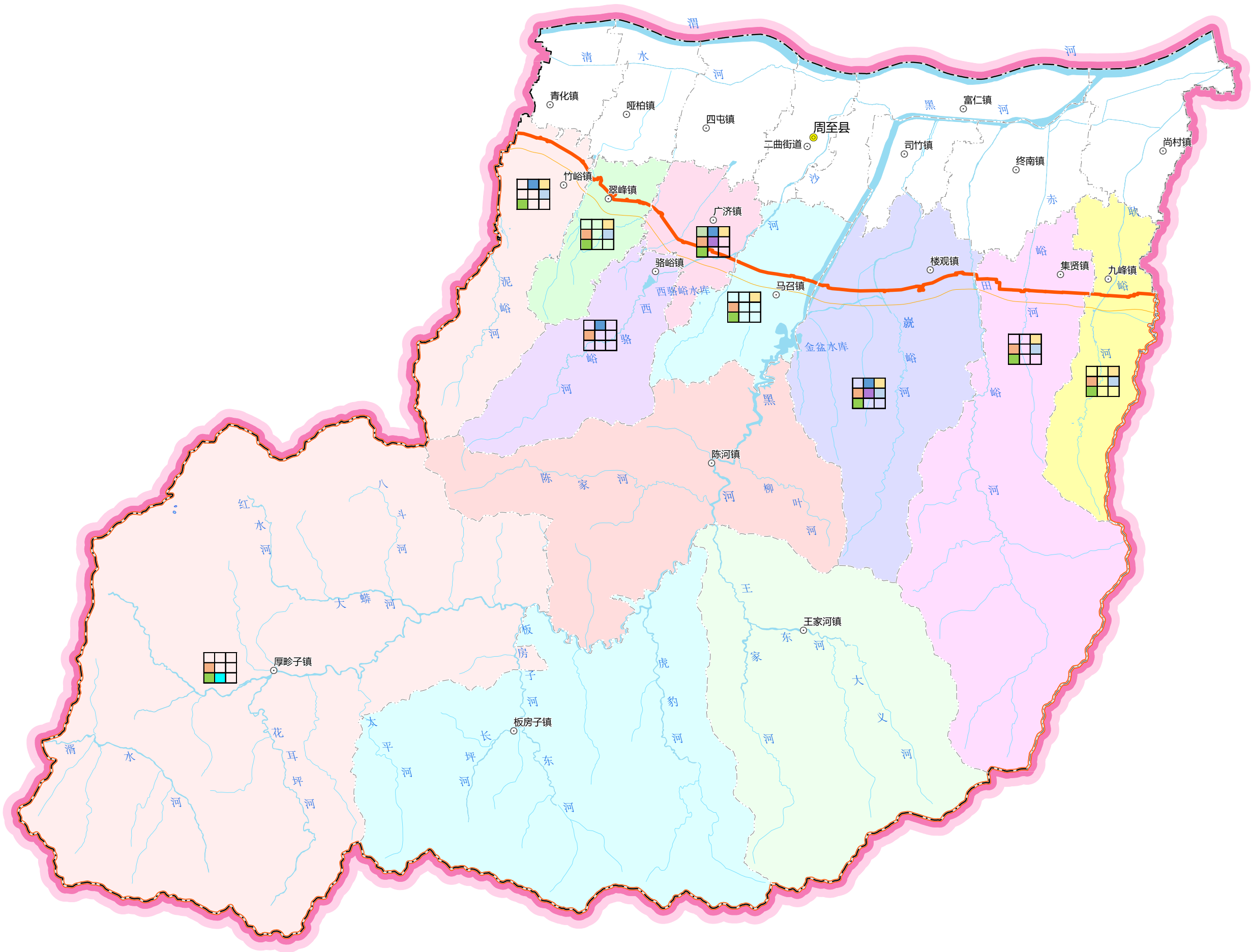
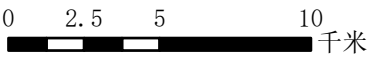

图 例

- 省道S107
- 周至县秦岭生态环境保护区域

非物质文化遗产类型

传统 美术	曲艺	传统 技艺
传统 舞蹈	传统 戏剧	民俗
传统 音乐	民间 文学	